Die Zieglerschen
Ambulante Dienste

Bildung

Kultur

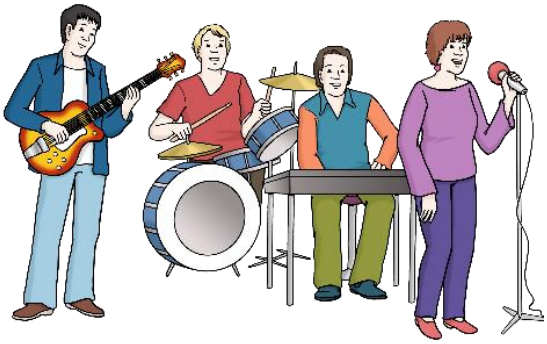

Freizeit

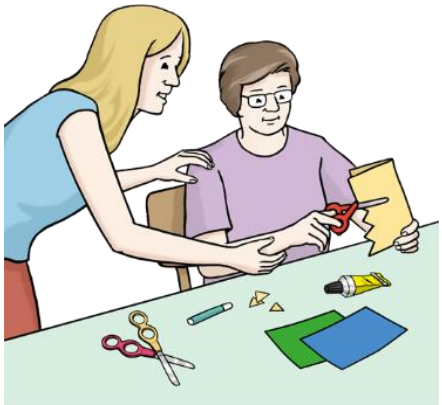

FÜR ALLE

Programm für
Februar und März 2023

Liebe Leserinnen und Leser,

hier ist das neue Freizeitprogramm der Ambulanten Dienste.

Wir bieten Freizeitangebot für **alle** an.

Für Kinder, Jugendliche, Erwachsene und Senioren.

Alle Menschen sind verschieden.

Wir können voneinander lernen.

Deshalb wollen wir uns treffen.

Jeder ist willkommen.

Es gibt immer noch Corona.

Aber wir dürfen uns wieder treffen.

Unsere Angebote finden im direkten Kontakt statt.

Wir achten auf Hygieneregeln.

Je nach aktuellen Corona- Regeln passen wir das Angebot an.

Wir informieren dich dann.

Wir freuen uns auf dich!

Viele Grüße,

Die Ambulanten Dienste

Hinweise zu den Kosten der Betreuung für Menschen mit Behinderung

- Unsere Freizeitangebote können über den Entlastungsbetrag oder über die Verhinderungspflege abgerechnet werden.
- Für Personen, die Betreuungskosten über die Pflegeversicherung abrechnen können, berechnen wir 10€ - 16€ pro Stunde
  (je nach Betreuungsschlüssel).
- Teilnehmer ohne Entlastungsbetrag und Verhinderungspflege tragen die Sachkosten und die Kosten für die Begleitung selbst.

Wir beraten gerne

Wir beraten gerne bei allen Fragen der Pflegeversicherung.

Menschen, die bei der Bezahlung der Kursgebühren Probleme haben, bitten wir ebenfalls sich an uns zu wenden.

Wir schauen dann gemeinsam, welche finanzielle Unterstützung möglich ist.

Anmeldung zum Freizeitprogramm

Bitte melde dich rechtzeitig an.

Dann können wir besser planen.

Und unsere Angebote vorbereiten.

Ohne Anmeldung kannst du nicht mitmachen.

Anmelden kannst du dich unter:

Schick uns deinen Anmeldungszettel (letzte Seite im Heft) an:

Kontakt: Katharina Raichle

Adresse: Die Zieglerschen -Süd- gemeinnützige GmbH

Geschäftsbereich Behindertenhilfe

Ambulante Dienste

Charlottenstraße 41

88212 Ravensburg

Telefon: 0751 3553 9050

Handy: 0151 1823 6570

E-Mail: Raichle.katharina@zieglersche.de

Trampolinpark besuchen

Was?	Wir besuchen den Trampolinpark in Bad Saulgau. Wir fahren mit dem Auto zusammen dorthin. Wir springen Trampolin und haben Spaß.
Wann?	**Donnerstag, 09.02.2023**
Uhrzeit:	**17:00 Uhr – 19:30 Uhr**
Wo?	Büro, Charlottenstr. 41, 88212 Ravensburg
Corona:	Wir halten uns an die aktuellen Regeln.
Mitbringen:	Der Eintritt kostet ca. 15 €. Zieh bitte Sportkleidung oder bequeme Kleidung an. Bring dir warme Kleidung mit. Pack dir bitte etwas zu trinken ein.
Anmeldung:	Bitte melde dich bis zum **31.01.2023** an.

Bildquelle: https//: www.blackshirts.info.de

Fasnetsumzug Baienfurt

Was?	Wir besuchen gemeinsam den Fasnetsumzug in Baienfurt. Wir feiern zusammen Fasnet und haben Spaß. Du kannst dich verkleiden, wenn du Lust hast.
Wann?	**Samstag, 18.02.2023**
Uhrzeit:	**13:00 – 16:00 Uhr**
Wo?	Büro, Charlottenstr. 41, 88212 Ravensburg
Corona:	Aktuell keine Regeln.
Mitbringen:	Zieh dich Wetter entsprechend an. Bitte bring ca. 15,00 € für Narrenabzeichen und Getränk mit.
Anmeldung:	Bitte melde dich bis zum **07.02.2023** an.

Bildquelle: https://www.henkerhaus.de/wp-content/uploads/2019/02/Blumen-Vogelnarr-und-Kardelhannes-NZ-Baienfurt-Henkerhaus-scaled.jpg

Clubabend: Thema Ostern

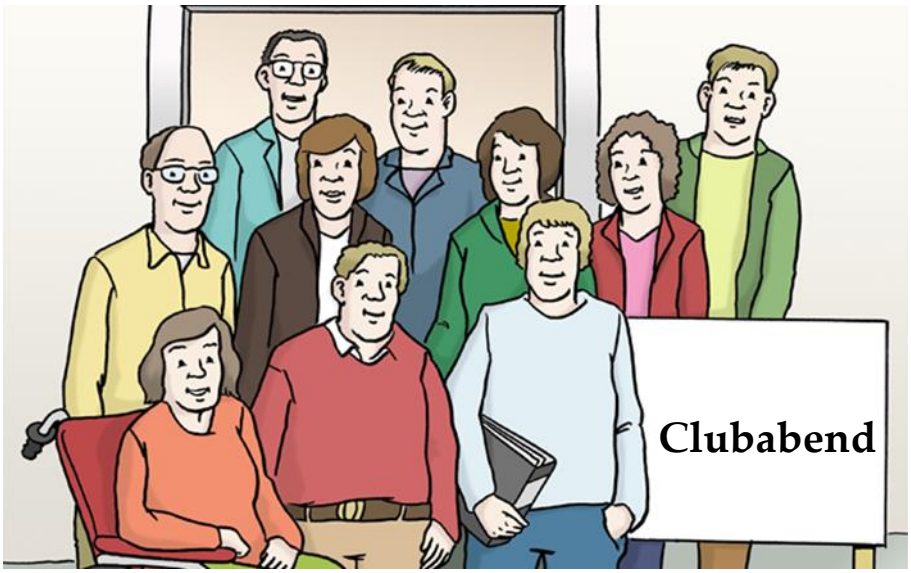

Was?	Wir laden dich zu einem **Clubabend** ein. Gemeinsam wollen wir **Osterplätzchen backen und uns auf Ostern freuen**. Dann planen wir gemeinsam die nächsten Aktivitäten. Danach haben wir dann ein neues BKF Heft.
Wann?	**Dienstag, 21.03.2023**
Uhrzeit:	**17:00 – 19:00 Uhr**
Wo?	Büro, Charlottenstr. 41, 88212 Ravensburg
Corona:	Wir machen einen Coronatest im Büro.
Mitbringen:	Du brauchst Geld 3,00€ für das Backen.
Anmeldung:	Bitte melde dich bis **zum 14.03.2023** an.

Thermalbad besuchen

Was?	Lust auf Erholung? Wir fahren mit euch nach Aulendorf. Wir gehen zusammen in die Therme. Dort entspannen wir uns einige Stunden.
Wann?	**Freitag, 31.03.2023**
Uhrzeit:	**16:00 Uhr – ca. 20:30 Uhr**
Wo?	Büro, Charlottenstr. 41, 88212 Ravensburg
Corona:	Wir machen einen Coronatest im Büro.
Mitbringen:	Bitte bring deinen B-Ausweis. Du brauchst 10,00 € für den Eintritt. Bring Badesachen, Handtuch, Duschzeug und Getränk mit.
Anmeldung:	Bitte melde dich bis **zum 21.03.2023** an.

Bildquelle: https://www.aulendorf.de/fileadmin/Dateien/Bilder_Tourismus/Wellness_Essen_Sport/Schwaben-Therme_Aulendorf.jpg

Was zum Schmunzeln

Bildquelle: https://i.pinimg.com/originals/91/2f/f3/912ff3eabf1ea162fa5b44a969250356.jpg

Mandala malen

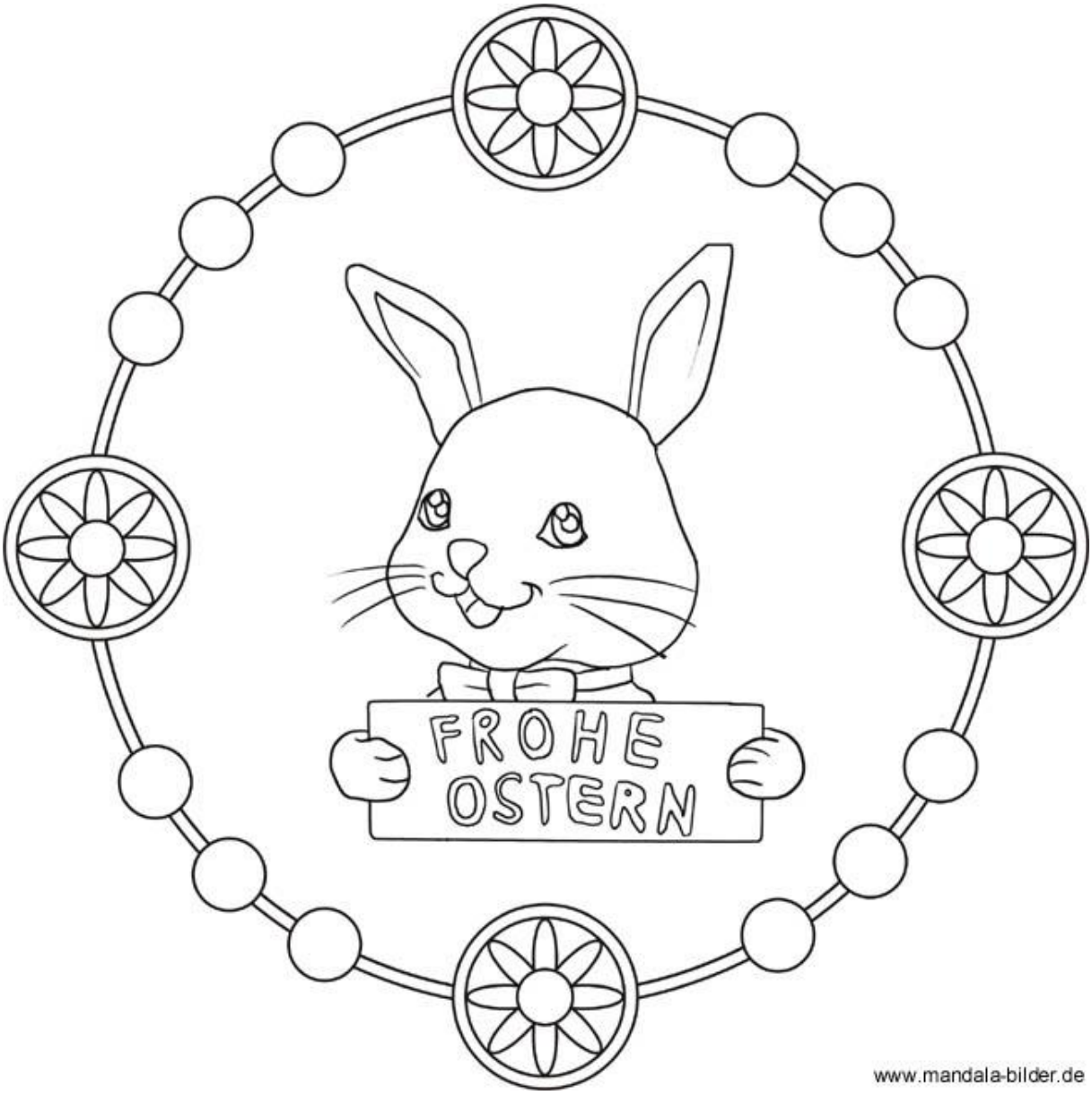

Bildquelle: https://www.mandala-bilder.de/mandala-frohe-ostern.html

Meine Anmeldungen:

Mein Name: _____

Ich möchte gerne an folgenden Angeboten teilnehmen:

bitte (X)	**Kurs-Nr.**	**Datum**	**Kurs-Stichwort**
☐	1	09.02.2023	Trampolinpark besuchen
☐	2	18.02.2023	Fasnetsumzug Baienfurt
☐	3	21.03.2023	Clubabend: Thema Ostern
☐	4	31.03.2023	Thermalbad besuchen

_____ _____

(Ort, Datum) (Unterschrift **Mitarbeiter*in** AD, wenn Anmeldung übertragen)

Dieses Bildungs-, Kultur- und Freizeitprogramm stammt von:

Die Zieglerschen

Die Zieglerschen- Süd- gemeinnützige GmbH

Geschäftsbereich Behindertenhilfe

Ambulante Dienste

Charlottenstraße 41

88212 Ravensburg

0151 1823 6607

www.ambulantedienste.info

Unterstützt durch:

Landkreis Ravensburg

Gefördert durch die Aktion Mensch

Das nächste Bildungs-, Kultur- und Freizeitprogramm

für

April, Mai und Juni 2023

erscheint Anfang April.