Die Zieglerschen
Ambulante Dienste

Bildung

Kultur

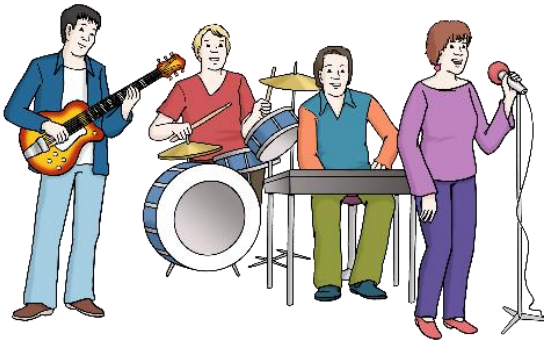

Freizeit

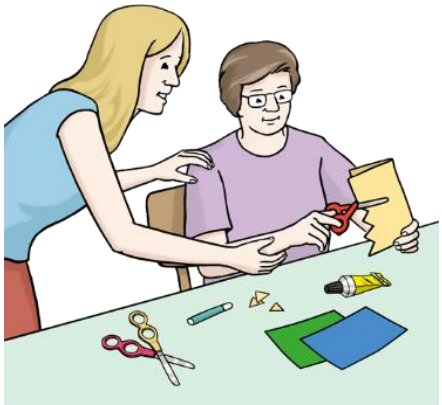

FÜR ALLE

Programm für

Januar, Februar, März 2024

Liebe Leserinnen und Leser,

hier ist das neue Freizeitprogramm der Ambulanten Dienste.

Wir bieten Freizeitangebot für **alle** an.

Für Kinder, Jugendliche, Erwachsene und Senioren.

Alle Menschen sind verschieden.

Wir können voneinander lernen.

Deshalb wollen wir uns treffen.

Jeder ist willkommen.

Wir freuen uns auf dich!

Viele Grüße,

Die Ambulanten Dienste

Hinweise zu den Kosten der Betreuung für Menschen mit Behinderung

- Unsere Freizeitangebote können über den Entlastungsbetrag oder über die Verhinderungspflege abgerechnet werden.
- Für Personen, die Betreuungskosten über die Pflegeversicherung abrechnen können, berechnen wir 10 € - 16 € pro Stunde
  (je nach Betreuungsschlüssel).
- Teilnehmer ohne Entlastungsbetrag und Verhinderungspflege tragen die Sachkosten und die Kosten für die Begleitung selbst.

Wir beraten gerne

Wir beraten gerne bei allen Fragen der Pflegeversicherung.

Menschen, die bei der Bezahlung der Kursgebühren Probleme haben, bitten wir ebenfalls sich an uns zu wenden.

Wir schauen dann gemeinsam, welche finanzielle Unterstützung möglich ist.

Anmeldung zum Freizeitprogramm

Bitte melde dich rechtzeitig an.

Dann können wir besser planen.

Und unsere Angebote vorbereiten.

Ohne Anmeldung kannst du nicht mitmachen.

Anmelden kannst du dich unter:

Schick uns deinen Anmeldungszettel (letzte Seite im Heft) an:

Kontakt: Katharina Raichle

Adresse: Die Zieglerschen -Süd- gemeinnützige GmbH

Geschäftsbereich Behindertenhilfe

Ambulante Dienste

Charlottenstraße 41

88212 Ravensburg

Telefon: 0751 3553 9050

Handy: 0151 1823 6570

E-Mail: Raichle.katharina@zieglersche.de

Schneemann basteln

Was?	**Tanja N.** macht ein Bastelangebot. Wir machen einen Schneemann. Den könnt ihr dann mit nach Hause nehmen. Dort könnt ihr ihn aufhängen oder aufstellen.
Wann?	**Mittwoch, 17.01.2024**
Uhrzeit:	**17:00 Uhr bis 19:00 Uhr**
Wo?	Büro, Charlottenstr. 41, 88212 Ravensburg
Mitbringen:	Bitte bring 3,00 € für Zubehör.
Anmeldung:	Bitte melde dich bis zum Freitag, **12.01.24**

Bildquelle: https://www.kribbelbunt.de/artikel/news/schneemann-basteln-mit-kindern/

Eishockey – Spiel besuchen

Was?	Das erste inklusive Eishockey-Spiel findet statt. Die Ravensburger Towerstars spielen gegen die Eispiraten Crimmitschau. Das Spiel ist in der Eissport-Halle CHG-Arena in Ravensburg. Magst du mit?
Wann?	**Freitag, 26.01.2024**
Uhrzeit:	**19:15 Uhr – 22:30 Uhr**
Wo?	Büro, Charlottenstr. 41, 88212 Ravensburg
Mitbringen:	Bitte bring 5,00 € für den Eintritt. Pack dir Geld für ein Getränk ein. Zieh dich warm an.
Anmeldung:	Bitte melde dich bis zum Freitag, **12.01.24**

Spielmittag bei der Vesperkirche

Was?	Im Rahmen der Vesperkirche machen die Ambulanten Dienste einen Spielemittag. Alle Interessierte jeden Alters sind eingeladen. Wir freuen uns, wenn ihr kommt. **Sarah-Marie** macht den Spielemittag. Sie bringt eine Auswahl an Spielen mit.
Wann?	**Sonntag, 28.01.2024**
Uhrzeit:	**15:30 Uhr bis 19:30 Uhr**
Wo?	Vesperkirche Ravensburg, Evangelische Stadtkirche, 88212 Ravensburg
Mitbringen:	Bring ein Spiel mit, wenn du magst.
Anmeldung:	Bitte melde dich bis zum Mittwoch, **24.01.2024** an.

Bildquelle: https://vesperkirche-ravensburg.de/

Kochen

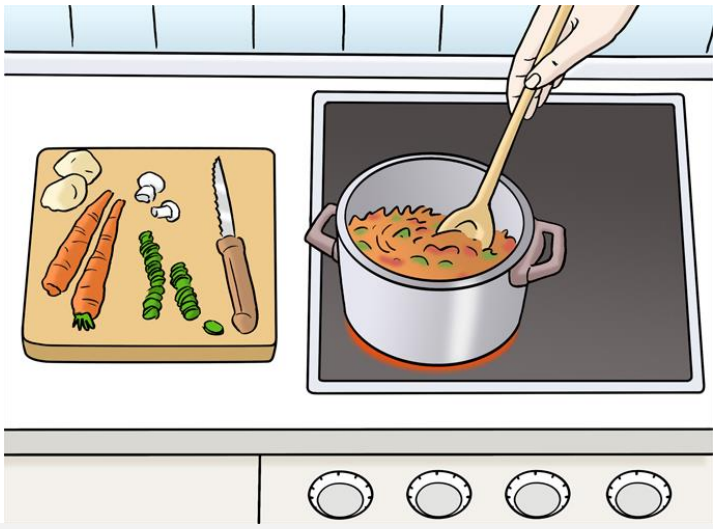

Was?	Nadine kocht mit euch. Gemeinsam bereitet ihr ein leckeres Rezept zu. Ihr macht zusammen Pizza zusammen. Danach esst ihr zusammen.
Wann?	**Donnerstag, 15.02.2024**
Uhrzeit:	**16:00 – 18:30 Uhr**
Wo?	Büro, Charlottenstr. 41, 88212 Ravensburg
Mitbringen:	Bitte bring 5,00 € für die Zutaten mit.
Anmeldung:	Bitte melde dich bis zum Mittwoch**, 07.02.2024** an.

Lichterfest Ravensburg

Was?	In Ravensburg findet das Lichterfest statt. Dafür haben Vereine Figuren gebaut. Diese Figuren sind aus Holz, Papier und Lichtern. Menschen laufen mit den Figuren einen Umzug. Dabei können Zuschauer die Figuren sehen. Das nennt sich Lichterumzug. Wir schauen uns den Umzug an. Kommst du mit?
Wann?	**Samstag, 02.03.2024**
Uhrzeit:	**Uhrzeit wird bekannt gegeben.** **Vermutlich ab 20:30 Uhr**
Wo?	Büro, Charlottenstr. 41, 88212 Ravensburg
Mitbringen:	Zieh dir warme Kleidung an.
Anmeldung:	Bitte melde dich bis zum **Mittwoch, 21.02.2024** an.

Bildquelle: https://kapuziner.info/lichterfest-ravensburg/

Osterbacken: Zopf

Was?	Bald steht Ostern vor der Tür. Wir backen einen Zopf. Ein Zopf wird aus Hefeteig gemacht. Danach wird der Teig geflochten. Zum Schluss wird er im Backofen gebacken. Ihr könnt ihn mit Marmelade und Butter essen.
Wann?	**Mittwoch, 20.03.24**
Uhrzeit:	**17:00 – 19:00 Uhr**
Wo?	Büro, Charlottenstr. 41, 88212 Ravensburg
Mitbringen:	Bring 3,00 € für die Zutaten mit. Pack dir eine große Box ein.
Anmeldung:	Bitte melde dich bis zum **Mittwoch, 13.02.2024** an.

Bildquelle: https://eat.de/rezept/osternester-aus-hefeteig-backen/

Meine Anmeldungen:

Mein Name: _____

bitte (X)	Kurs - Nr.	Datum	Kurs-Stichwort
☐	1	**Mi, 17.01.24**	Schneemann basteln
☐	2	**Fr, 26.01.24**	Eishockey-Spiel besuchen
☐	3	**So, 28.01.24**	Spielemittag bei der Vesperkirche
☐	4	**Do, 15.02.24**	Kochen mit Nadine
☐	5	**Sa, 02.03.24**	Lichterfest
☐	6	**Mi, 20.03.24**	Osterbacken: Zopf

_____ _____

(Ort, Datum) (Unterschrift **Mitarbeiter*in** AD, wenn Anmeldung übertragen)

Dieses Bildungs-, Kultur- und Freizeitprogramm stammt von:

Die Zieglerschen

Die Zieglerschen- Süd- gemeinnützige GmbH

Geschäftsbereich Behindertenhilfe

Ambulante Dienste

Charlottenstraße 41

88212 Ravensburg

0151 1823 6607

www.ambulantedienste.info

Unterstützt durch:

Landkreis Ravensburg

Gefördert durch die Aktion Mensch

Das nächste Bildungs-, Kultur- und Freizeitprogramm

für

April, Mai, Juni 2024

erscheint Ende März 2024.